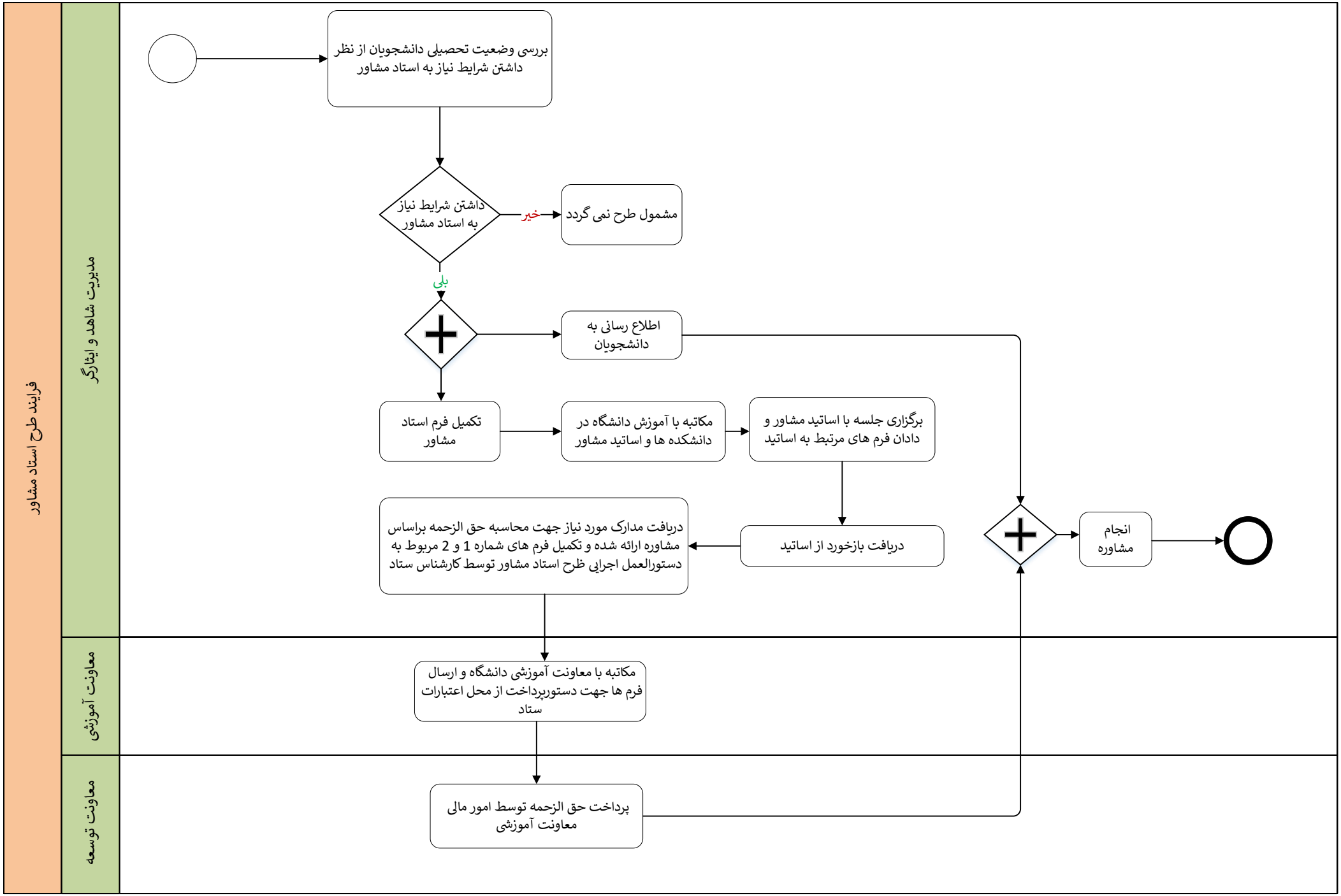
فرایند طرح استاد مشاور
مدیریت شاهد و ایثارگر
معاونت آموزشی
معاونت توسعه
بررسی وضعیت تحصیلی دانشجویان از نظر داشتن شرایط نیاز به استاد مشاور
داشتن شرایط نیاز به استاد مشاور
خیر
مشمول طرح نمی گردد
بلی
اطلاع رسانی به دانشجویان
تکمیل فرم استاد مشاور
مکاتبه با آموزش دانشگاه در دانشکده ها و اساتید مشاور
برگزاری جلسه با اساتید مشاور و دادان فرم های مرتبط به اساتید
دریافت بازخورد از اساتید
دریافت مدارک مورد نیاز جهت محاسبه حق الزحمه براساس مشاوره ارائه شده و تکمیل فرم های شماره 1 و 2 مربوط به دستورالعمل اجرایی ظرح استاد مشاور توسط کارشناس ستاد
انجام مشاوره
مکاتبه با معاونت آموزشی دانشگاه و ارسال فرم ها جهت دستورپرداخت از محل اعتبارات ستاد
پرداخت حق الزحمه توسط امور مالی معاونت آموزشی